

ALÇADO L. DIREIRO

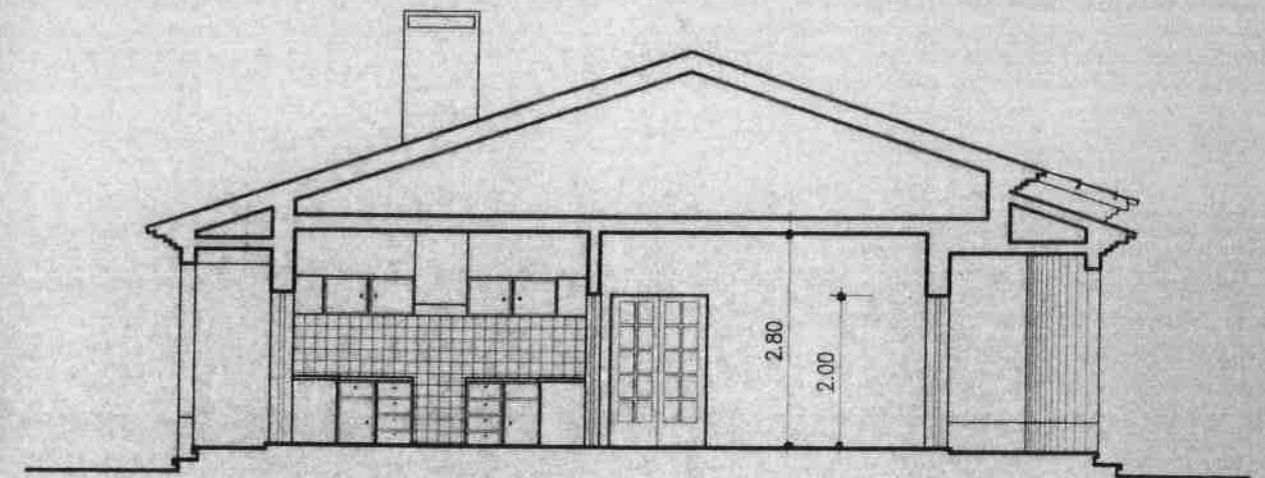

CORTE A/B

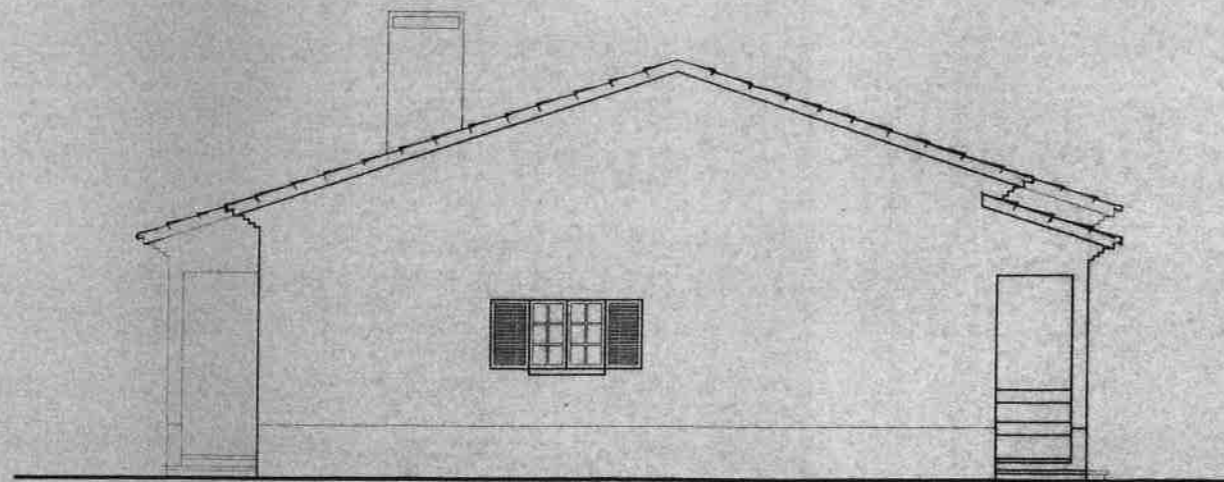

ALÇADO L. ESQUERDO

PASSADA A LICENÇA EM
10. DAT. 1993; SOB O N.º 167



Proj.	Data	Rubrica	Requerente : JOSÉ BATISTA FERREIRA
Des.			Local : Foros de Almada
Verif.			
Escalas	MORADIA		DESENHO N.º 3
1 : 100			O TECNICO N.º 252

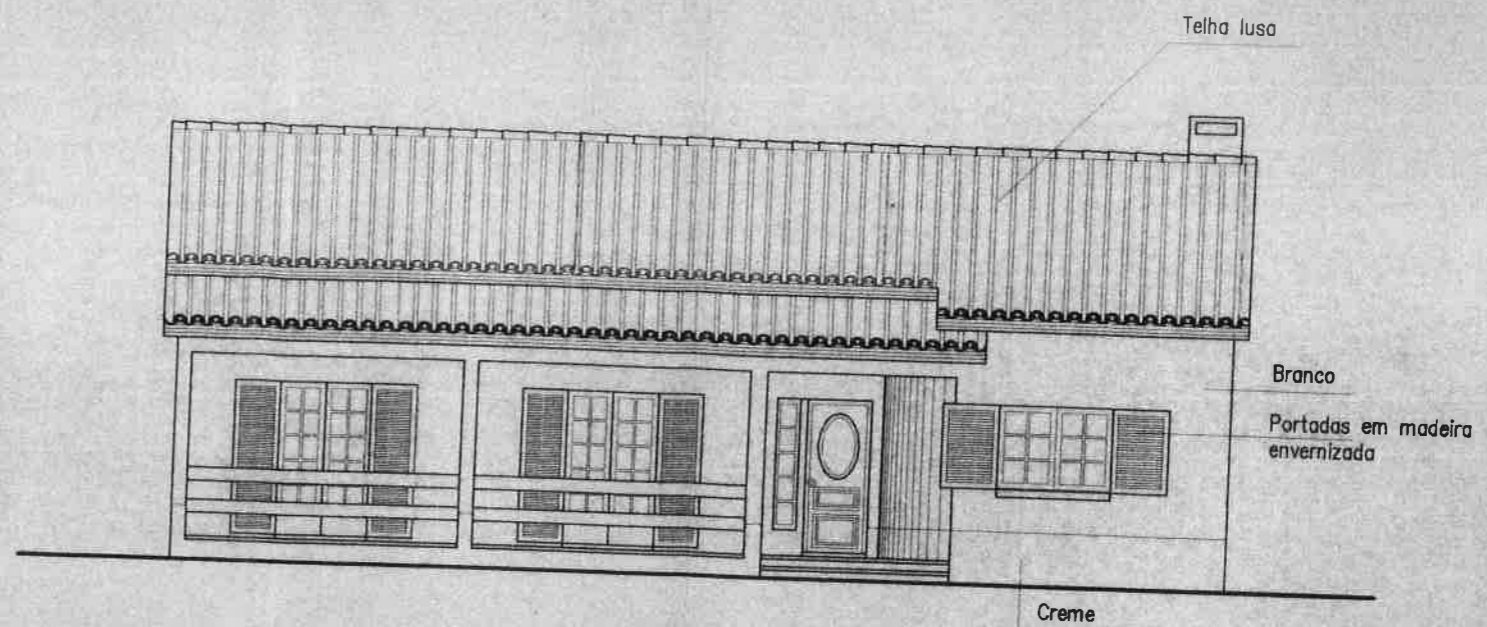

ALÇADO PRINCIPAL

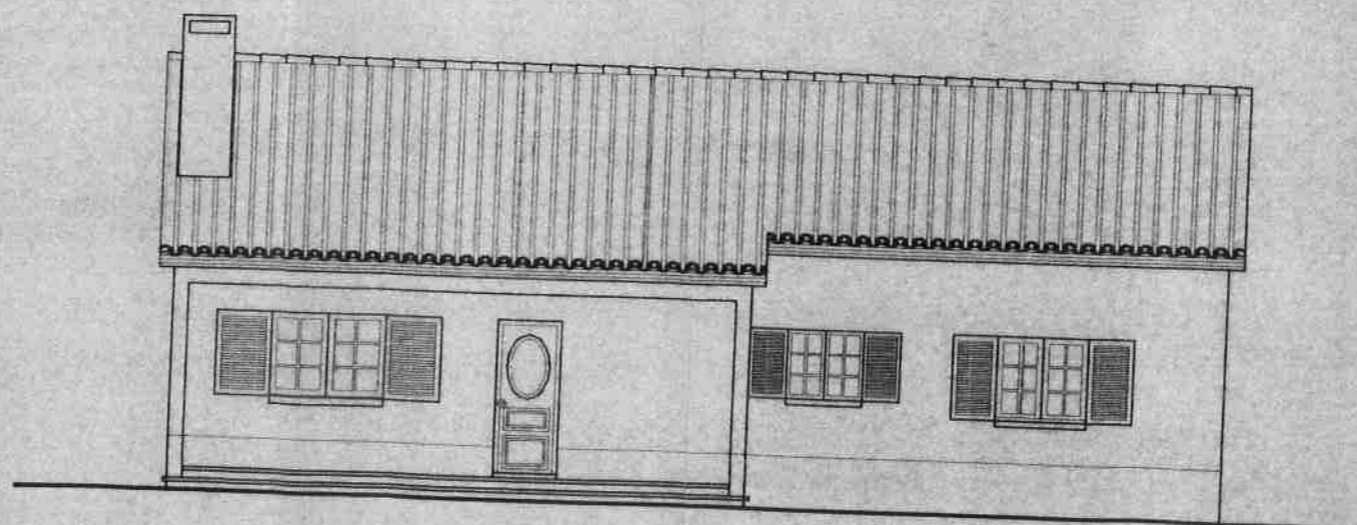

ALÇADO POSTERIOR